

# ENTRADAS Y SALIDAS.

- El uso de mascarilla será obligatorio para **todo el alumnado, profesorado** y resto del personal durante la entrada y la salida al centro educativo.
- Las puertas se abrirán cinco minutos antes y se cerrarán cinco después del inicio de cada turno (esto habrá que ajustarlo con la práctica real). Se exigirá una puntualidad rigurosa a las familias.
- No se permitirá acceder a los alumnos hasta el siguiente cambio de clase y de manera justificada en ambos edificios
- Ni a la entrada ni a la salida las familias pueden acceder a los patios, ni en los días de lluvia
- El centro tomará la temperatura en los accesos de entrada.

## ACCESO AL CENTRO LOS ALUMNOS DE INFANTIL

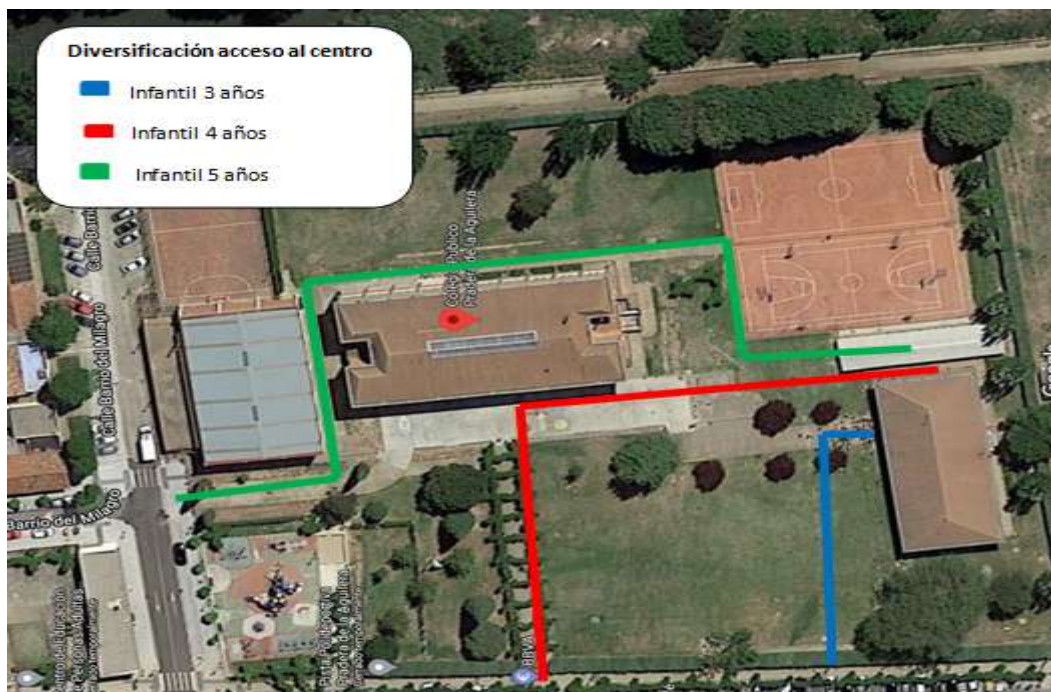

Grupos	Hora de entrada	Hora de salida	Puerta de entrada y salida
1º Infantil ( 3 años)	08:45	13:45	Puerta Transporte
2º Infantil ( 4 años)	08:45	13:45	Puerta Principal
3º Infantil ( 5 años)	08:45	13:45	Puerta Trasera

## ACCESO AL CENTRO LOS ALUMNOS DE PRIMARIA

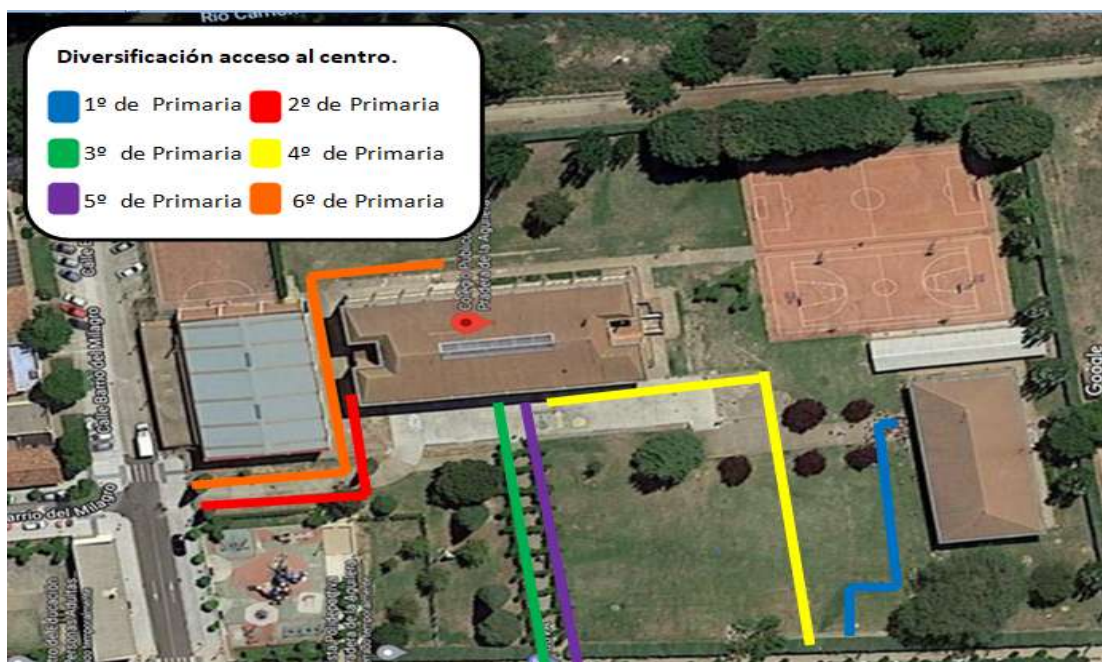

<i>Grupos</i>	<i>Hora de entrada</i>	<i>Hora de salida</i>	<i>Puerta de entrada y salida</i>
<i>1º Primaria</i>	<i>08:55</i>	<i>13:55</i>	<i>Puerta Transporte</i>
<i>2º Primaria</i>	<i>08:55</i>	<i>13:55</i>	<i>Puerta Trasera</i>
<i>3º Primaria</i>	<i>08:55</i>	<i>13:55</i>	<i>Puerta Principal</i>
<i>4º Primaria</i>	<i>09:05</i>	<i>14:05</i>	<i>Puerta Transporte</i>
<i>5º Primaria</i>	<i>09:05</i>	<i>14:05</i>	<i>Puerta Principal</i>
<i>6º Primaria</i>	<i>09:05</i>	<i>14:05</i>	<i>Puerta Trasera</i>



# MEDIDAS

## MASCARILLA

- ① En las aulas estables (1º, 2º, 3º de infantil y 1º de primaria) se quitarán y guardarán las mascarillas al inicio de la actividad. Las familias podrán solicitar el mantenimiento del uso de la mascarilla aunque se pertenezca a un grupo estable.
- ② En el resto de los grupos, la mantendrán durante toda la actividad. Cuando tengan que quitársela, para el almuerzo o la comida o para la actividad física si es el caso, se guardarán en una bolsa de tela o sobre de papel evitando la manipulación inadecuada.
- ③ Todos los traslados por el centro se harán con mascarilla.
- ④ Para el profesorado y el resto del personal: El uso de la mascarilla será obligatorio a lo largo de toda la jornada.
- ⑤ El uso de la mascarilla no exime del resto de medidas preventivas establecidas.
- ⑥ La exención de su uso deberá ser justificado con el certificado médico preciso y estudiado por la autoridad competente.

## RUTINAS DE DESINFECCIÓN.

### ➤ La higiene personal

- Como principal medida, será necesario lavarse las manos de forma frecuente con agua y jabón o en su defecto con soluciones hidroalcohólicas. Siendo obligatorio a la salida y entrada en el centro, cada vez que se salga y entre de clase, el comedor o cualquier dependencia del centro. Igualmente se recomienda cada vez que se utilice cualquier material que no sea estrictamente personal.
- Si se estornuda o se tose, hay que cumplir la etiqueta respiratoria (usar pañuelos de un solo uso para contener la tos o el estornudo o protegerse con el ángulo del brazo).
- Para que sea posible llevar a cabo todas estas medidas, se distribuirán geles hidroalcohólicos y papeleras de pedal en todas las dependencias del centro, que se procederán a su vaciado al menos tres veces al día.
- En los baños, se asegurará que la dotación de jabón líquido y papel de secado de manos sea la correcta. Hay que señalar que es necesario secarse las manos con papel. No se utilizarán toallas. Se informará al alumnado sobre la obligatoriedad de lavarse las manos antes y después del uso de los WC.



➤ Higiene en las instalaciones.

- Se limpiarán y desinfectarán frecuentemente los baños.
- Se ventilará frecuentemente antes de entrar a clase, entre clase y clase y durante el recreo.
- Igualmente se desinfectarán las clases que sean utilizadas por alumnos de distinto grupo entre uso y uso.
- Desde el centro recomendamos que cada alumno traiga de casa un pack COVID, provisto de mascarilla, pañuelos de papel e hidrogel. Identificado con su nombre.

## HIGIENE RESPIRATORIA

- Evitar tocarse la nariz, los ojos y la boca. No tocar la mascarilla con las manos.
- En caso de toser o estornudar, taparse con un pañuelo de papel propio y tirarlo a la papelera tras su uso. Si no se dispone de pañuelo de papel se debe utilizar la parte interna del codo para no tener contacto con las manos.
- Enseñar y recordar a los más pequeños estas medidas, hacerles partícipes y protagonistas en su implementación, control y vigilancia para inculcar el hábito colectivo.



## DISTANCIA SOCIAL.

Se deberá mantener la máxima distancia social entre todos los miembros de la comunidad educativa (1,5m). El contacto físico, darse la mano, abrazarse...está totalmente desaconsejado.

En los grupos estables de convivencia de educación infantil y primero de primaria no se aplicarán los criterios de limitación a distancia.

## ORGANIZACIÓN DE AULAS Y OTROS ESPACIOS

### AULAS

- Los grupos mantendrán un único espacio de referencia. Serán los especialistas los que acudan a las aulas manteniendo las máximas garantías de prevención sanitarias. Se minimizará la utilización de aulas específicas para limitar al máximo los desplazamientos en el edificio. En los casos que el uso de estas aulas o de apoyo sea imprescindible, se desinfectarán cada vez que sean utilizadas.
- Se eliminará del aula el mobiliario y material innecesario. El alumnado utilizará material de carácter personal en la medida de lo posible, evitando la existencia de materiales de uso común.
- Los alumnos se ubicarán partiendo desde la pared, intentando utilizar todo el espacio. Mantendrán su sitio, mientras dure esta situación excepcional. No se podrán utilizar los percheros.

### PATIOS

- Se escalonará, en la medida de las posibilidades, las salidas y regresos del recreo. Se dividirá por parcelas el recinto del patio para su utilización por cada grupo-clase, para evitar la interacción entre el alumnado de diferentes grupos estables de convivencia.
- Se reforzará la vigilancia en recreos: un maestro por cada grupo-clase.
- Se limitarán en todo lo posible los juegos de contacto o aquellos que impliquen intercambios de objetos. Se evitará el uso de elementos fijos, como bancos, mobiliario, juegos, etc.
- Almuerzo dentro del aula. Preferiblemente almuerzos poco copiosos para agilizar la ingesta de los mismos.

#### Horario de recreo.

- Patio de educación infantil:
  - 11:15 a 11:45 1º Educación infantil.
  - 11:20 a 11:50 2º Educación infantil.

- 11:25 a 11:55 3º Educación infantil.



### Patio de educación primaria:

- 11:30 a 12:00 alumnos de 1º de primaria
- 12:05 a 12:35 alumnos de 2º de primaria
- 12:00 a 12:30: Se realizará la salida y el regreso de forma escalonada de 5 en 5 minutos de los cursos 3º ,4º, 5º,6º de primaria.

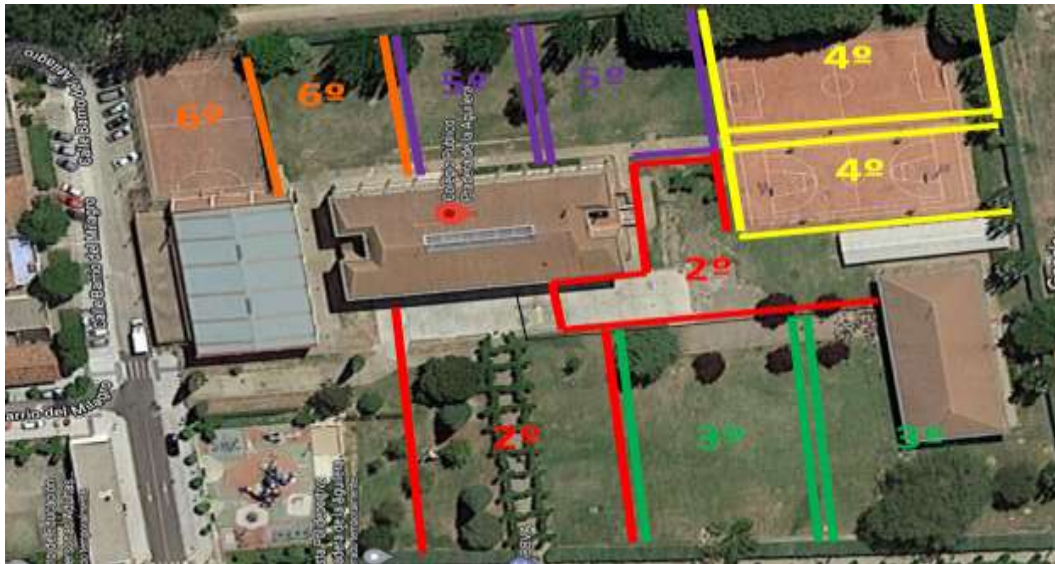

## BIBLIOTECA

- Se limitará el acceso de personas a la misma en la medida de lo posible.
- El servicio de préstamo que se realizaba en esta se cambiará por un préstamo de aula.

## BAÑOS

- Cada curso va tener asignado su aseo y no pudiendo entrar en otro.
- Se limitará el uso de los aseos por las personas ajenas al centro, procurando que, en caso de que sea necesario su uso, sea desinfectado tras el mismo.
- En todo momento estarán previstos de jabón de manos, gel hidroalcohólico, toallitas de secado y papeleras de pedal.

## GIMNASIO

- Los alumnos realizarán la Ed. Física en el patio en la medida de lo posible. El gimnasio se utilizará de forma puntual, no pudiendo volver a utilizarse hasta ser desinfectado.
- Ante la posibilidad de no poder hacer la actividad física en el patio debido a las inclemencias del tiempo y no pudiendo utilizar el gimnasio por no haber sido desinfectado se contempla la opción de impartir contenidos y actividades en el aula.

## COMEDORES

- El comedor del centro funcionará en dos turnos:
  - En un **primer turno** comerán los alumnos de Ed. Infantil y primero de primaria. La distribución de estos será de un grupo estable por mesa y cada mesa mantendrá la distancia de seguridad con el resto. Estos alumnos serán recogidos de clase por las monitoras a las 13:40 horas y finalizará su turno a las 14:30.
  - Un **segundo turno** atenderá al resto de alumnos de Ed. Primaria. Comerán en mesas individuales y cumpliendo la distancia de seguridad entre alumnos. Comenzarán a las 14:45 y finalizarán a las 15:30 horas.
- El turno que no están en el comedor permanecerán en el patio vigilado por las cuidadoras.
- Debido a la falta de aforo existirá la posibilidad de tener cupo máximo.

## MADRUGADORES

El servicio de madrugadores funcionará con un horario de inicio a las 7:30, con incorporación flexible hasta las 8:30 horas.

Se agrupará a los alumnos en grupos estables y se dará un lugar fijo al alumno para todo el tiempo.

## TRANSPORTE

- En los autobuses cada alumno utilizará todo el curso académico el asiento que tenga preasignado. Los asientos se asignarán de atrás a adelante, por orden de paradas, evitando todo lo posible los desplazamientos dentro del autobús.
- Las monitoras pondrán especial atención a acompañar y acomodar en su asiento evitando el contacto con los demás, a los alumnos de grupos estables.
- Todos los usuarios accederán a los autobuses con la mascarilla correctamente colocada, los de infantil también, porque si no se romperían los grupos estables.
- Las cuidadoras se encargarán de distribuir el gel hidroalcohólico a todos los alumnos antes de acceder a los autobuses.



# ACTUACIÓN ANTE UN POSIBLE CASO

En el caso de presentarse **algún caso compatible** con la enfermedad covid-19, se procederá al aislamiento de este alumno en un espacio designado a tal efecto, con el cuidado de un profesor y se llamará inmediatamente a la familia, con objeto que pasen a recogerlo y lo acerquen a las autoridades sanitarias pertinentes.

Ante la presencia de síntomas compatibles con COVID, no se asiste al centro.

Comunicar al colegio que el alumno /a está enfermo.



## FAMILIA

- ▣ PUNTUALIDAD absoluta en entradas y salidas.
- ▣ Acceso restringido al centro.
- ▣ Dejar la calle libre, evitando aglomeraciones, para las entradas y salidas.
- ▣ Contacto con tutor/a, especialistas por vía email, telefónica... presencial exclusivamente cuando puedan realizarse en espacios abiertos.
- ▣ Pedir Cita Previa.



# PRIMER DÍA DE CLASE

- Los alumnos de Ed. Infantil 3 años actuarán según el protocolo explicado por sus tutoras en base al proceso de adaptación.
- El Horario de entrada **solo** para el 1º día de clase miércoles 9 de septiembre

Será:

### Infantil:

Grupos	Hora de entrada	Hora de salida	Puerta de entrada y salida
1º Infantil ( 3años)	08:45	13:45	Puerta Transporte
2º Infantil (4 años)	08:45	13:45	Puerta Principal
3º Infantil (5 años)	08:50	13:50	Puerta Trasera

### Primaria

Grupos	Hora de entrada	Hora de salida	Puerta de entrada y salida
1º Primaria	09:00	14:00	Puerta Transporte
2º Primaria	09:05	14:05	Puerta Trasera
3º Primaria	09:05	14:05	Puerta Principal
4º Primaria	09:15	14:05	Puerta Transporte
5º Primaria	09:15	14:15	Puerta Principal
6º Primaria	09:15	14:15	Puerta Trasera

- El material escolar de manera escalonada y tal como os ha indicado los tutores/as en la primera reunión.
- Los padres no podrán acceder al centro en ningún momento

*"Este Plan está sujeto a las modificaciones y adaptaciones que sea necesario realizar como causa de su aplicación y/o evolución de la Pandemia y en función de los recursos que vayamos disponiendo"*